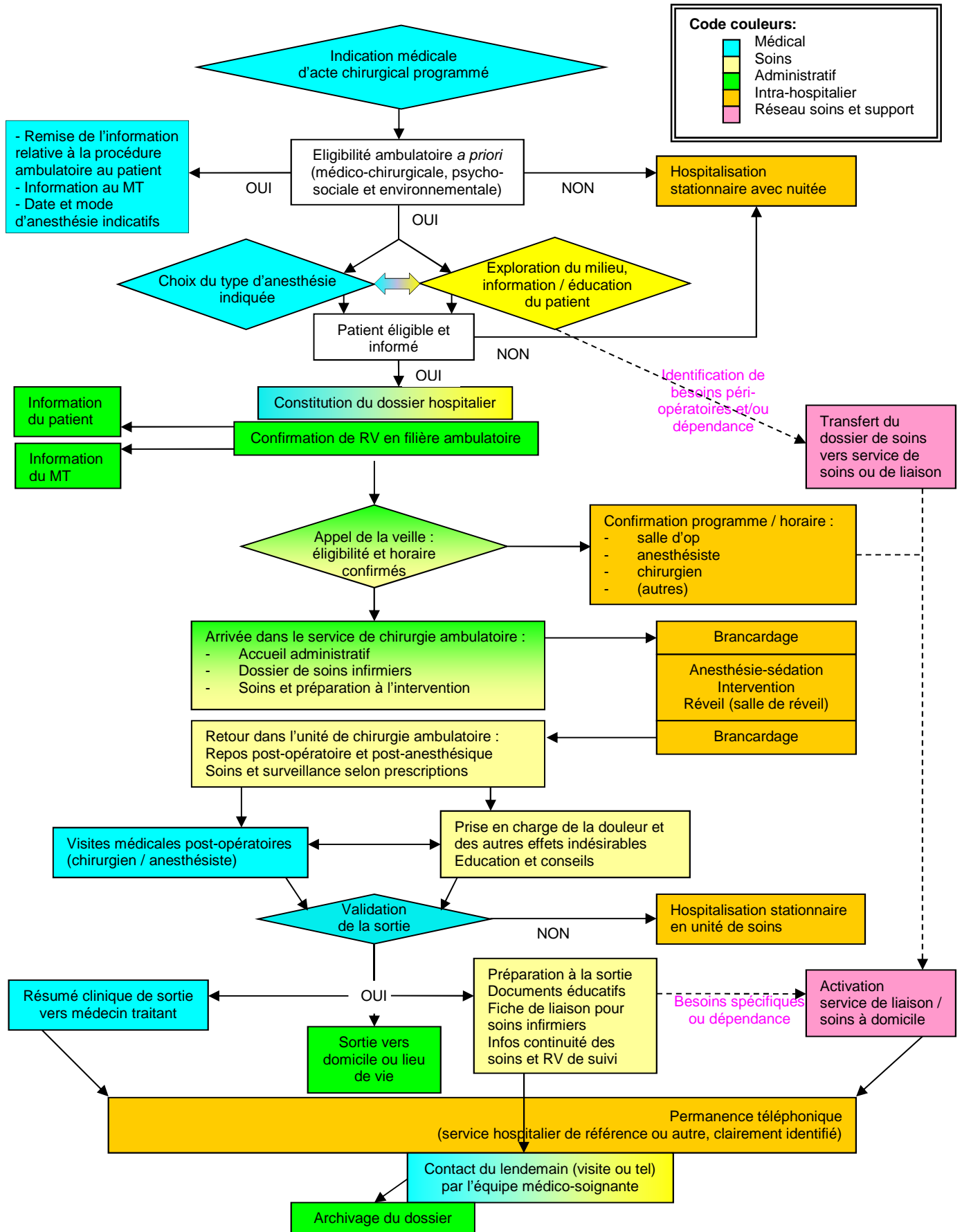



Figure 1 : Itinéraire clinique du patient en Chirurgie Ambulatoire





Groupe de travail

Dr Françoise Berthet, Direction de la Santé, membre du Conseil scientifique et chef de projet, chargée de la rédaction de la présente recommandation
Dr Claude Birgen, directeur médical au CHEM
Dr Martine Goergen, Société luxembourgeoise de chirurgie et chirurgie thoracique
Dr Gérard Holbach, CMSS, membre suppléant du Conseil scientifique
Dr Marc Kayser, chirurgien orthopédique à la Zithaklinik
Dr Guy Loos, Cercle des Médecins Anesthésistes-Réanimateurs du GDL
Dr André Muller, Société luxembourgeoise d'ophtalmologie
Dr Eugène Panosetti, Société luxembourgeoise d'ORL et de chirurgie cervico-faciale
Dr Isabelle Rolland-Portal CMSS, membre du Conseil scientifique
Dr Claude Schummer, médecin-généraliste, membre du Conseil scientifique
Dr Jean Uhrig, médecin anesthésiste-réanimateur au CHEM, AMMD

Les membres ne déclarent pas de conflits d'intérêts.